



**PEMERINTAH PROVINSI KALIMANTAN TIMUR  
DINAS PETERNAKAN DAN KESEHATAN HEWAN**

Jalan Bhayangkara No.54 Telepon (0541) 743921 – 741642 Fax. 736228  
SAMARINDA 75121

# LAPORAN KEMAJUAN PEKERJAAN PELAKSANAAN ( LKPP )

**PAKET PEKERJAAN**

**Stimulan Kandang, Gudang Pakan, Gudang Pupuk Berau 1**

**KT. Rejeki Subur, Kampung Samburakat, Kec. Gn. Tabur Kabupaten Berau**

**KONSULTAN PENGAWAS :**

**CV. MUTIARA DESIGN KONSULTAN**

**KONTRAKTOR PELAKSANA :**

**CV. MULTI KARYA CIPTA**

KEGIATAN : Penataan Prasarana Pertanian	LAPORAN KEMAJUAN PEKERJAAN PELAKSANAAN (LKPP)
PEKERJAAN : Stimulan Kandang, Gudang Pakan, Gudang Pupuk Berau 1	Nomor : 017/LKPP-MKC/VI/2024 <b>Tanggal : 17 Juni 2024</b> Lampiran : 1 (set) laporan Tagihan : 100%

1 Telah melaksanakan pekerjaan Konstruksi / Pelaksanaan untuk :

<b>a. Paket Pekerjaan</b>	<b>Stimulan Kandang, Gudang Pakan, Gudang Pupuk Berau 1</b>
Lokasi	: KT. Rejeki Subur, Kampung Samburakat, Kec. Gn. Tabur Kabupaten Berau
Departemen / Lembaga Dinas / Kantor	: Dinas Peternakan dan Kesehatan Hewan
SUMBER DANA	: DPA SATUAN KERJA DINAS PETERNAKAN DAN KESEHATAN HEWAN PROVINSI KALTIM, TA. 2024
Kontraktor Pelaksana	: <b>CV. MULTI KARYA Cipta</b>
SPK (Surat Perintah Kerja)	
Nomor	: 027/287/P3K2P/04/2024
Tanggal	: 29 April 2024
<b>Biaya Pelaksanaan</b>	<b>: Rp. 152.537.200,00</b>
SPMK	
Nomor	: 027/288/P3K2P/04/2024
Tanggal	: 29 April 2024
ADDENDUM 1	
Nomor	:
Tanggal	:
<b>Biaya Pelaksanaan</b>	:
Waktu Pelaksanaan	
Tanggal mulai kontrak	: 29 April 2024
<b>Tanggal selesai Kontrak</b>	<b>: 27 Juni 2024</b>
<b>Tanggal selesai Addendum</b>	:

2 Pelaksanaan Kegiatan Fisik tersebut meliputi (laporan) :

NO.	URAIAN PEKERJAAN	BOBOT %	REALISASI KEMAJUAN PEKERJAAN			Ket.
			BULAN LALU BOBOT %	BULAN INI BOBOT %	S/D BULAN INI BOBOT %	
I	<b>GUDANG PAKAN</b>					
A	PEKERJAAN PENDAHULUAN	0,25	0,25	-	0,25	
B	PEKERJAAN TANAH, PONDASI DAN LANTAI	13,21	13,21	-	13,21	
C	PEKERJAAN DINDING	8,88	8,88	-	8,88	
D	PEKERJAAN KONSTRUKSI KAYU GUDANG PAKAN	16,84	16,84	-	16,84	
II	<b>GUDANG PUPUK</b>					
A	PEKERJAAN PENDAHULUAN	0,25	0,25	-	0,25	
B	PEKERJAAN TANAH, PONDASI DAN LANTAI	2,18	0,84	1,34	2,18	
C	PEKERJAAN KONSTRUKSI KAYU GUDANG PUPUK	20,39	20,39	-	20,39	
III	<b>KANDANG</b>					
A	PEKERJAAN PENDAHULUAN	0,18	-	0,18	0,18	
B	PEKERJAAN TANAH, PONDASI DAN LANTAI	2,14	-	2,14	2,14	
C	PEKERJAAN KONSTRUKSI KAYU KANDANG	35,67	-	35,67	35,67	
		<b>100,00</b>	<b>60,67</b>	<b>39,33</b>	<b>100,00</b>	

Kemajuan laporan pekerjaan telah mencapai prestasi sebesar : **100,00 %**

Demikian laporan pekerjaan ini dibuat dengan sebenarnya untuk digunakan seperlunya.





**PEMERINTAH PROVINSI KALIMANTAN TIMUR**  
**DINAS PETERNAKAN DAN KESEHATAN HEWAN**

Jalan Bhayangkara No.54 Telepon (0541) 743921 – 741642 Fax. 736228  
SAMARINDA 75121

# LAPORAN BULANAN

## BULAN KE 02

27-May-24

S/D

16-Jun-24

### PAKET PEKERJAAN

Stimulan Kandang, Gudang Pakan, Gudang Pupuk Berau 1

KT. Rejeki Subur, Kampung Samburakat, Kec. Gn. Tabur Kab. Berau Prov. Kalimantan Timur

KONSULTAN PENGAWAS :

KONTRAKTOR PELAKSANA :

CV. MUTIARA DESIGN KONSULTAN

CV. MULTI KARYA CIPTA

# REKAPITULASI LAPORAN BULANAN

KEGIATAN	: Penataan Prasarana Pertanian	KONTRAKTOR	: CV. MUTIARA KARYA Cipta
PEKERJAAN	: Stimulan Kandang, Gudang Pakan, Gudang Pupuk Berau 1	BULAN KE	: 2
LOKASI	: Kt. Rejeki Subur, Kampung Samburakat, Kec. Gn. Tabur Kab. Berau Prov. Kalimantan Timur	PERIODE	: 27-May-24 S/D 16-Jun-24
		KONSULTAN	: CV. MUTIARA DESIGN KONSULTAN

NO	URAIAN PEKERJAAN	JUMLAH HARGA (Rp)	BOBOT %	REALISASI			KET.
				S/D BULAN LALU	BULAN INI	S/D BULAN INI	
<b>I</b>	<b>GUDANG PAKAN</b>						
A	PEKERJAAN PENDAHULUAN	350.000,00	0,25	0,25	-	0,25	
B	PEKERJAAN TANAH, PONDASI & LANTAI	18.157.208,92	13,21	13,21	-	13,21	
C	PEKERJAAN DINDING	12.203.973,00	8,88	8,88	-	8,88	
D	PEKERJAAN KONSTRUKSI KAYU GUDANG PAKAN	23.139.410,58	16,84	16,84	-	16,84	
<b>II</b>	<b>GUDANG PUPUK</b>						
A	PEKERJAAN PENDAHULUAN	350.000,00	0,25	0,25	-	0,25	
B	PEKERJAAN TANAH & PONDASI	2.997.475,20	2,18	0,84	1,34	2,18	
C	PEKERJAAN KONSTRUKSI KAYU GUDANG PUPUK	28.018.235,71	20,39	20,39	-	20,39	
<b>III</b>	<b>KANDANG</b>						
A	PEKERJAAN PENDAHULUAN	250.000,00	0,18	-	0,18	0,18	
B	PEKERJAAN TANAH & PONDASI	2.941.264,90	2,14	-	2,14	2,14	
C	PEKERJAAN KONSTRUKSI KAYU KANDANG	49.013.387,24	35,67	-	35,67	35,67	
	<b>JUMLAH</b>	<b>137.420.955,55</b>	<b>100,00</b>	<b>60,67</b>	<b>39,33</b>	<b>100,00</b>	
	PPN 11%	15.116.305,11					
	<b>TOTAL</b>	<b>152.537.260,66</b>					
	<b>PEMBULATAN</b>	<b>152.537.200,00</b>					

PEIABAT PELAKSANA TEKNIS KEGIATAN

(PPTK)

**FEBRIN NOOR HARYONO, S.Pt**  
NIP. 19820221 200903 1 002

KONSULTAN PENGAWAS

CV. MUTIARA DESIGN KONSULTAN



**DWI WARSONO, ST**  
Team Leader

Samarinda, 17-Jun-24

KONTRAKTOR PELAKSANA

CV. MULTI KARYA Cipta



**SUIRWAN**  
Direktur

## LAPORAN BULANAN

1 KEGIATAN : Penataan Prasarana Pertanian  
 2 PEKERJAAN : Stimulan Kandang, Gudang Pakan, Gudang Pupuk Berau 1  
 3 LOKASI : KT. Rejeki Subur, Kampung Samburakat, Kec. Gn. Tabur Kab. Berau Prov. Kalimantan Timur  
 4 TAHUN ANGGARAN : 2024

KONTRAKTOR : CV. MULTI KARYA CIPTA  
 BULAN KE : 2  
 PERIODE : 27-May-24 S/D 16-Jun-24  
 KONSULTAN : CV. MUTIARA DESIGN KONSULTAN

NO	URAIAN PEKERJAAN	SAT.	VOLUME	HARGA SAT. (Rp)	JML. HARGA (Rp)	BOBOT %	SID BULAN LALU		BULAN INI		SID BULAN INI	
							VOLUME	BOBOT THD SELURUH PEK %	VOLUME	BOBOT THD SELURUH PEK %	VOLUME	BOBOT THD SELURUH PEK %
<b>I</b>	<b>GUDANG PAKAN</b>											
<b>A</b>	<b>PEKERJAAN PENDAHULUAN</b>											
1	Pek. Pembersihan lokasi	Ls	1,00	125.000,00	125.000,00	0,09	1,00	100,00	0,09	-	1,00	100,00
2	Pek. Penyelenggaraan K3	Ls	1,00	225.000,00	225.000,00	0,16	1,00	100,00	0,16	-	1,00	100,00
				<b>SUB TOTAL</b>	<b>350.000,00</b>	<b>0,25</b>			<b>0,25</b>			<b>0,25</b>
<b>B</b>	<b>PEKERJAAN TANAH, PONDASI &amp; LANTAI</b>											
1	Pek. Gallian Perataan tanah Area Gudang Pakan & Pematadatan	M3	10,42	137.692,00	1.434.199,87	1,04	10,42	100,00	1,04	-	10,42	100,00
2	Pek. Pondasi Batu Gunung 1 : 4	M3	7,80	1.397.770,00	10.902.606,00	7,93	7,80	100,00	7,93	-	7,80	100,00
3	Pek. Cor Beton Lantai Mutu K.175 (Tebal 8 Cm)	M3	3,15	1.847.747,00	5.820.403,05	4,24	3,15	100,00	4,24	-	3,15	100,00
				<b>SUB TOTAL</b>	<b>18.157.208,92</b>	<b>13,21</b>			<b>13,21</b>			<b>13,21</b>
<b>C</b>	<b>PEKERJAAN DINDING</b>											
1	Pek. Dinding Bata Ringan	M2	47,00	259.659,00	12.203.973,00	8,88	47,00	100,00	8,88	-	47,00	100,00
				<b>SUB TOTAL</b>	<b>12.203.973,00</b>	<b>8,88</b>			<b>8,88</b>			<b>8,88</b>
<b>D</b>	<b>PEKERJAAN KONSTRUKSI KAYU GUDANG PAKAN</b>											
1	Pek. Tiang Ulin 8/8 - 4 M	Ttk	10,00	369.825,00	3.698.250,00	2,69	10,00	100,00	2,69	-	10,00	100,00
2	Pek. Balok Ulin 5/10 (Ring Balok+Balok Dinding)	M3	0,20	10.593.330,00	2.118.666,00	1,54	0,20	100,00	1,54	-	0,20	100,00
4	Pek. Kuda-Kuda 5/10 Kayu Meranti	M3	0,33	8.972.260,00	2.987.762,58	2,17	0,33	100,00	2,17	-	0,33	100,00
5	Pek. Ikatan Angin 5/10 (Kayu Meranti)	M3	0,08	8.510.260,00	680.820,80	0,50	0,08	100,00	0,50	-	0,08	100,00
6	Pek. Nok & Gording 5/10 (Kayu Meranti)	M3	0,52	8.510.260,00	4.425.335,20	3,22	0,52	100,00	3,22	-	0,52	100,00
7	Pek. Atap Zingcalum/Galvalum	M2	68,00	122.372,00	8.321.296,00	6,06	68,00	100,00	6,06	-	68,00	100,00
8	Pek. Nok Galvalum	M1	8,00	113.410,00	907.280,00	0,66	8,00	100,00	0,66	-	8,00	100,00
				<b>SUB TOTAL</b>	<b>23.139.410,58</b>	<b>16,84</b>			<b>16,84</b>			<b>16,84</b>
<b>I</b>	<b>GUDANG PUPUK</b>											
<b>A</b>	<b>PEKERJAAN PENDAHULUAN</b>											
1	Pek. Pembersihan lokasi	Ls	1,00	125.000,00	125.000,00	0,09	1,00	100,00	0,09	-	1,00	100,00
2	Pek. Penyelenggaraan K3	Ls	1,00	225.000,00	225.000,00	0,16	1,00	100,00	0,16	-	1,00	100,00
				<b>SUB TOTAL</b>	<b>350.000,00</b>	<b>0,25</b>			<b>0,25</b>			<b>0,25</b>
<b>B</b>	<b>PEKERJAAN TANAH &amp; PONDASI</b>											
1	Pek. Gallian Perataan tanah Area Kandang	M3	7,35	137.692,00	1.012.036,20	0,74	7,35	100,00	0,74	-	7,35	100,00
2	Pek. Gallian tanah Pondasi Tiang	M3	1,00	137.692,00	137.692,00	0,10	1,00	100,00	0,10	-	1,00	100,00
3	Pek. Cor Beton Tiang Kandang Mutu K.175	M3	1,00	1.847.747,00	1.847.747,00	1,34	-	-	-	1,00	100,00	
				<b>SUB TOTAL</b>	<b>2.997.475,20</b>	<b>2,18</b>			<b>0,84</b>			<b>2,18</b>
<b>C</b>	<b>PEKERJAAN KONSTRUKSI KAYU GUDANG PUPUK</b>											
1	Pek. Tiang Ulin 8/8 - 4 M	Ttk	8,00	369.825,00	2.958.600,00	2,15	8,00	100,00	2,15	-	8,00	100,00
2	Pek. Balok Ulin 5/10 (Ring Balok)	M3	0,11	10.593.330,00	1.112.299,65	0,81	0,11	100,00	0,81	-	0,11	100,00
3	Pek. Kuda-Kuda 5/10 Kayu Meranti	M3	0,44	8.972.260,00	3.983.683,44	2,90	0,44	100,00	2,90	-	0,44	100,00
4	Pek. Ikatan Angin 5/10 (Kayu Meranti)	M3	0,12	8.510.260,00	1.021.231,20	0,74	0,12	100,00	0,74	-	0,12	100,00
5	Pek. Nok & Gording 5/10 (Kayu Meranti)	M3	0,67	8.510.260,00	5.676.343,42	4,13	0,67	100,00	4,13	-	0,67	100,00
6	Pek. Atap Zingcalum/Galvalum	M2	97,75	122.372,00	11.961.863,00	8,70	97,75	100,00	8,70	-	97,75	100,00
7	Pek. Nok Galvalum	M1	11,50	113.410,00	1.304.215,00	0,95	11,50	100,00	0,95	-	11,50	100,00
				<b>SUB TOTAL</b>	<b>28.018.235,71</b>	<b>20,39</b>			<b>20,39</b>			<b>20,39</b>





**PEMERINTAH PROVINSI KALIMANTAN TIMUR**  
**DINAS PETERNAKAN DAN KESEHATAN HEWAN**

Alamat: Jl. Bhayangkara No.54, Samarinda

**AS BUILD DRAWING (GAMBAR TERLAKSANA)**

**KEGIATAN**

Penataan Prasarana Pertanian

**PEKERJAAN**

Stimulan Kandang, Gudang Pakan, Gudang Pupuk Berau 1

**LOKASI**

KT. Rejeki Subur, Kampung Samburakat, Kec. Gn. Tabur Kab. Berau Prov. Kalimantan Timur

**TAHUN**

2024

KONSULTAN PENGAWAS

CV. MUTIARA DESIGN KONSULTAN

KONTRAKTOR PELAKSANA

CV. MULTI KARYA CIPTA



PEMERINTAH PROVINSI KALIMANTAN TIMUR  
**DINAS PETERNAKAN DAN KESEHATAN HEWAN**  
 Admini : 3. Bidang gajah, babi, ternak

PROGRAM  
 Penyediaan dan Pengembangan Prasarana Pertanian

KEGIATAN  
 Penataan Prasarana Pertanian

PEKERJAAN  
 Stimulan Kandang, Gudang Pakan, Gudang Pupuk Berau 1

LOKASI  
 KT. Belek Subur, Kampung Semburat, Kec. Gn. Tabur Kab. Berau Prov. Kalimantan Timur

MEINGETAHUI, MENYETUJUI  
 PEJABAT PELAKSANA TEKNIKIS KEGIATAN

FEBRIN NOOR HARJONO, S.Pt  
 NIP. 19820221 200903 1 002  
 KONTRAKTOR PELAKSANA

CV. MULTI-KARYA CIPTA  
  
 SUJRMAN  
 DIREKTUR

KONSULTAN PENGAWAS  
 CV. MUTIARA DESIGN KONSULTAN



**AS BUILD DRAWING (GAMBAR TERLAKSANA)**

REVISI / KETERANGAN

JUDUL GAMBAR	SKALA
PETA SITUASI LOKASI	1 : 2000
No. LEMBAR	JUMLAH LBR
01	01

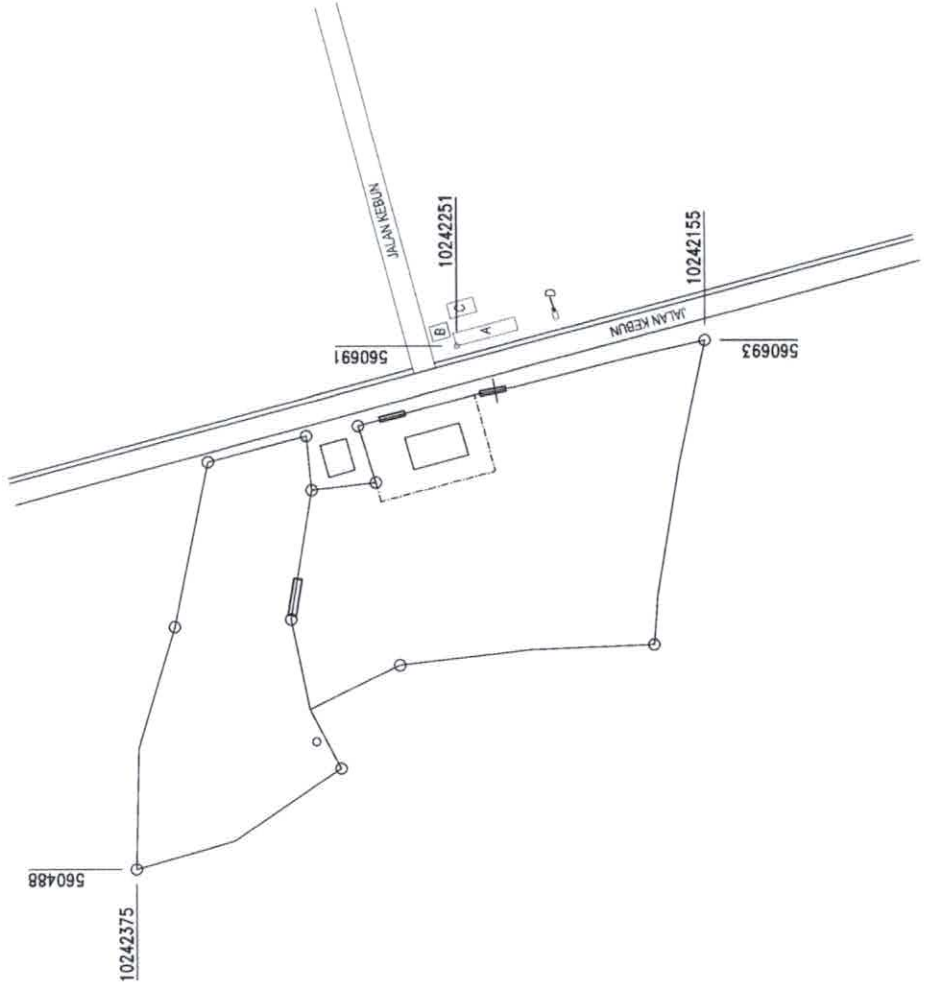

NOTASI	KETERANGAN
A	Stimulan Kandang Desa Korporasi
B	Stimulan Gudang Pakan
C	Facilitas Gudang Pupuk
D	Facilitas Nr



**PETA SITUASI LOKASI**  
 SKALA 1 : 2000



**PEMERINTAH PROVINSI KALIMANTAN TIMUR**  
**DINAS PETERNAKAN DAN KESEHATAN HEWAN**

Alamat: Jl. Bhayangkara No.54, Samarinda

**GAMBAR RENCANA TERLAKSANA (STIMULAN KANDANG)**



PEMERINTAH PROVINSI KALIMANTAN TIMUR  
**DINAS PETERNAKAN DAN KESEHATAN HEWAN**  
 Alamat: Jl. Sibungayasa No. 04, Samarinda

**PROGRAM**

Penyediaan dan Pengembangan Prasarana Perikanan

**KEGIATAN**

Penataan Prasarana Perikanan

**PEKERJAAN**

Stimulan Kandang, Gudang Pakan, Gudang Pupuk Berau 1

**LOKASI**

KT. Rejeki Subur, Kampung Samburak, Kec. Gk. Tabur Kab. Berau Prov. Kalimantan Timur

**MENGETAHUI/MENYETUJUI**

PEJABAT PELAKSANA TEKNIS KEGIATAN

*[Signature]*  
**FEBRIN NOR HARJONO, S.Pt.**  
 NIP. 19820221 2005003 1 002

**KONTRAKTOR PELAKSANA**

CV. MULTI KARYA CIPITA

*[Signature]*  
**SUFRWAN**  
 DIREKTUR

**KONSULTAN PENGAWAS**

CV. MUTIARA DESIGN KONSULTAN



**AS BUILD DRAWING (GAMBAR TERLAKSANA)**

**REVISI / RETEPAKAN**

JUMLAH GAMBAR	SKALA
DENAH KANDANG	1:100
DENAH ATAP	1:100
MEL. LERIDAP	
01	05

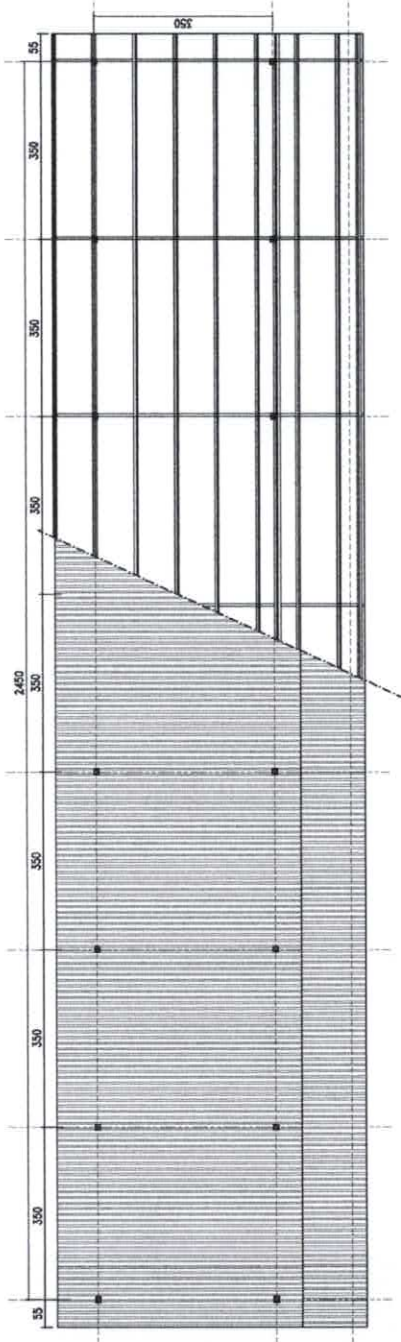

**DENAH ATAP**  
 SKALA: 1:100

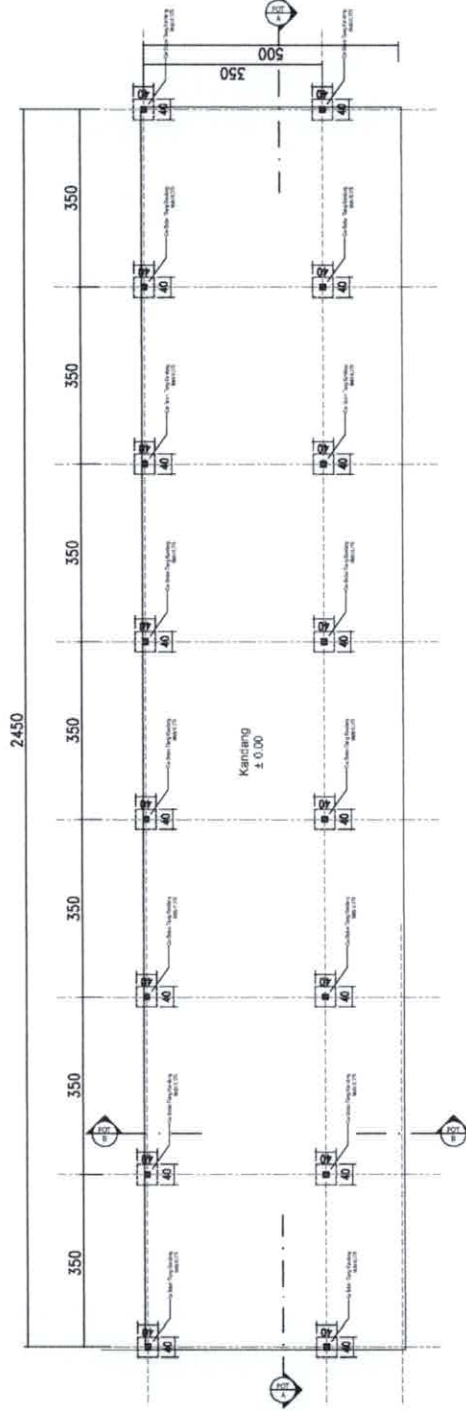

**DENAH KANDANG**  
 SKALA: 1:100



PEMERINTAH PROVINSI KALIMANTAN TIMUR  
DINAS PETERNAKAN DAN  
KESEHATAN HEWAN  
Alamat: Jl. Buntarbagas No.54, Samarinda

PROGRAM

Penyediaan dan Pengembangan  
Pasar/Pasar Perikanan

KEGIATAN

Perbaikan Pasaran/Pasar Perikanan

PEKERJAAN

Sistem Kandang, Gudang Pakan, Gudang Pupuk  
Bersu 1

LOKASI

KT. Rejeki Subur, Kampung Samurakat, Kec. Gn.  
Tabur Kab. Berau Prov. Kalimantan Timur

MENGETAHUI/MENYETUJUI

PEJABAT PEKERJAAN TEKNIS KEGIATAN

FERRIN M. TOR HARYONO, S.Pt  
NIP. 19820221 200903 1 002

KONTRAKTOR PELAKSANA

CV. MULTI KARYA CIPTA



SURWAN  
DIREKTUR

KONSULTAN PENGAWAS

CV. MUTIARA DESIGN KONSULTAN



AS BUILD DRAWING  
(GAMBAR TERLAKSANA)

REVISI / KETERANGAN

JUMLAH GAMBAR	SKALA
TAMPAK BELAKANG	1 : 100
TAMPAK DEPAN	1 : 100

No. LEMBAR	Jumlah Lembar
02	05

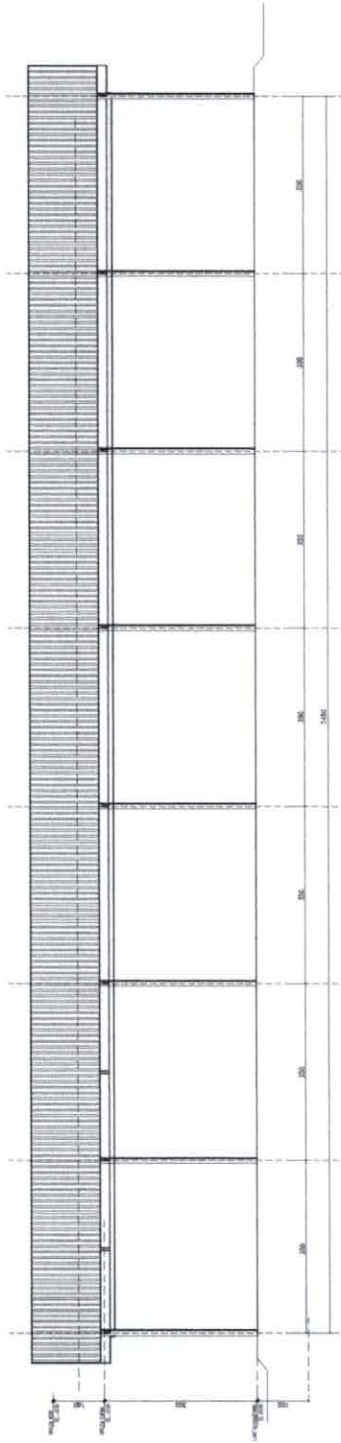

TAMPAK BELAKANG

SKALA 1:100

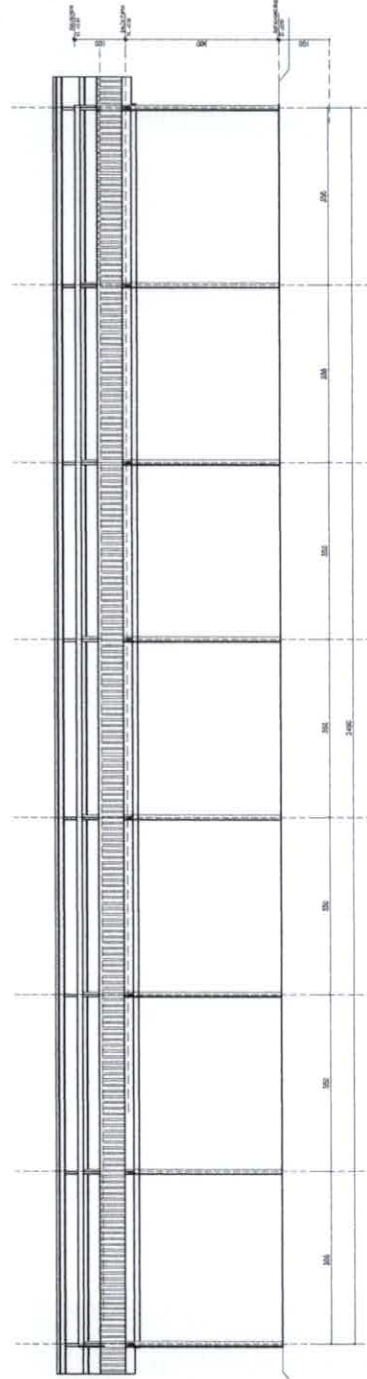

TAMPAK DEPAN

SKALA 1:100



PEMERINTAH PROVINSI KALIMANTAN TIMUR  
DINAS PETERNAKAN DAN  
KESEHATAN HEWAN  
Alamat: Jl. Brawijaya No. 24, Samarinda

PROGRAM

Penyediaan dan Pengembangan  
Prasarana Perikanan

KEGIATAN

Penelitian Prasarana Perikanan

PEKERJAAN

Simulasi Kandang, Gudang Pakan, Gudang Pupuk  
Beras 1

LOKASI

KT. Rejeki Subur, Kampung Samburkat, Kec. Gn.  
Tebur Kab. Berau Prov. Kalimantan Timur

MENGETAHUI/MENYETUJUI

PEJABAT PELAKSANA TEKNIK KEGIATAN

FEBRIAN YOPOR HERYONO, S.Pt.  
NIP. 1980221 200903 1 002

KONTRAKTOR PELAKSANA

CV. MULTI KARYA Cipta  
  
SURIWAN  
DIREKTUR

KONSULTAN PENGAWAS

CV. MUTIARA design konsultan  
DIWI WARSONO, ST  
Team Leader

AS BUILD DRAWING  
(GAMBAR TERLAKSANA)

REVISI / KETERANGAN

JUDUL GAMBAR SKALA

TAMPAK SAMPIK KANAN 1:50

TAMPAK SAMPIK KIRI 1:50

No. LEMBAR

03

Jumlah Lp

05

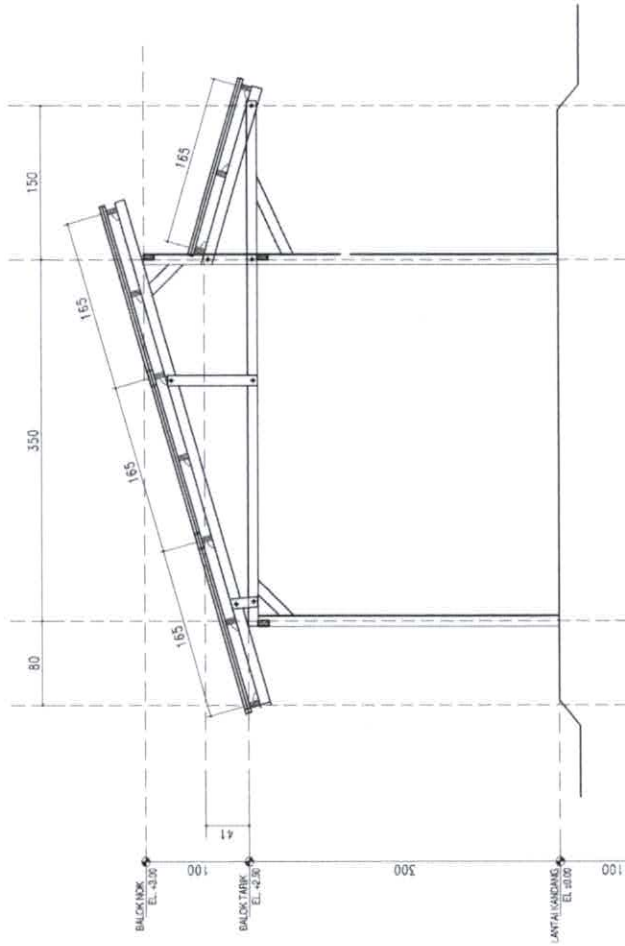

TAMPAK SAMPIK KIRI

SKALA 1:50

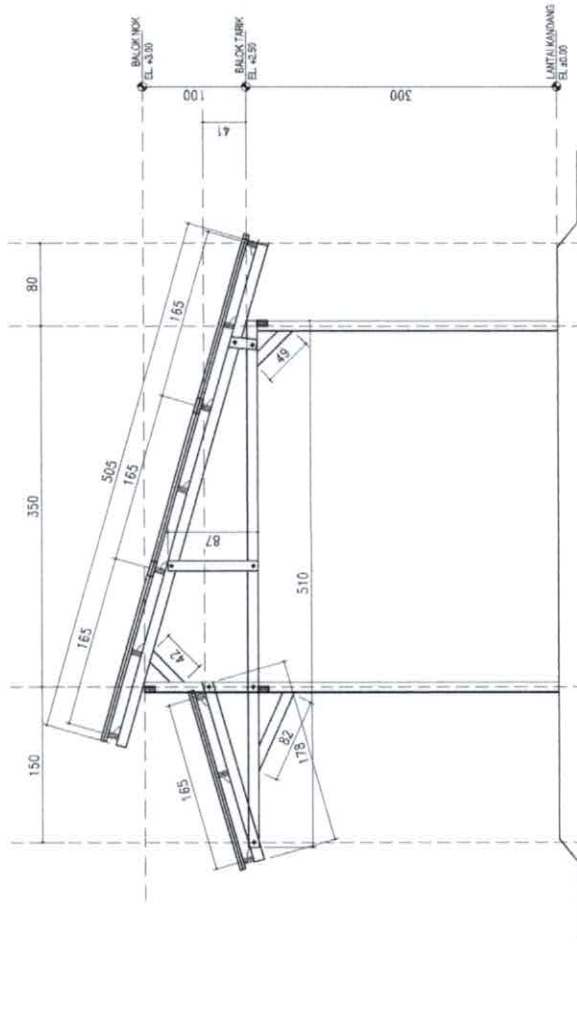

TAMPAK SAMPIK KANAN

SKALA 1:50





PEMERINTAH PROVINSI KALIMANTAN TIMUR  
DINAS PETERNAKAN DAN  
KESEHATAN HEWAN  
Alamat: Jl. Pongoran No. 24, Samarinda

PROGRAM

Penyediaan dan Pengembangan  
Prasarana Pertanian

KEGIATAN

Pelatihan Prasarana Pertanian

PEKERJAAN

Simulasi Kandang, Gudang Pakan, Gudang Pupuk  
Bersu 1

LOKASI

KT Rejeki Saur, Kampong Semburat, Kec. Oh  
Tabur Kab. Berau Prov. Kalimantan Timur

MENGETAHUI/MENYETUJUI

PEJABAT PELAKSANA TEKNIS KEGIATAN

FEBRIN MOOR HARYONO, S.Pt  
NIP. 19820221 200903 1 002

KONTRAKTOR PELAKSANA

CV. MULTI KARYA CIPTA



KONSULTAN PENGAWAS

CV. MUTIARA DESIGN KONSULTAN



AS BUILD DRAWING  
(GAMBAR TERLAKSANA)

REVISI / NETRANGAN

SKALA

1:100

JUDUL GAMBAR

POTONGAN B-B

No. LEMBAR

05

JUMLAH LBP

05

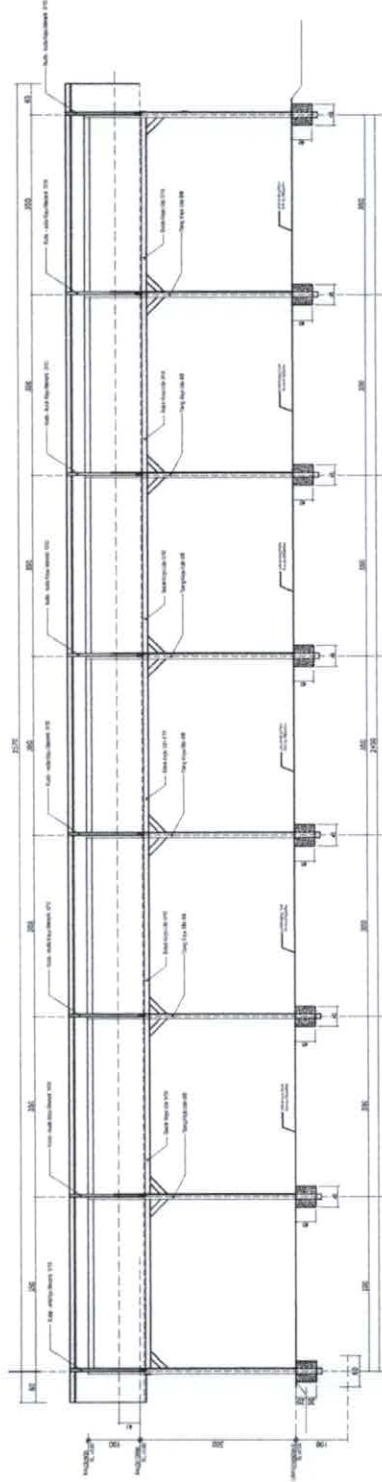

POTONGAN B-B  
SKALA: 1:100



**PEMERINTAH PROVINSI KALIMANTAN TIMUR**  
**DINAS PETERNAKAN DAN KESEHATAN HEWAN**

Alamat: Jl. Bhayangkara No.54, Samarinda

**GAMBAR RENCANA TERLAKSANA (STIMULAN GUDANG PAKAN)**



PEMERINTAH PROVINSI KALIMANTAN TIMUR  
**DINAS PETERNAKAN DAN KESEHATAN HEWAN**  
Alamat: Jl. Brayungwara No.54, Samarinda

**PROGRAM**

Penyediaan dan Pengembangan Prasarana Perikanan

**KEGIATAN**

Penataan Prasarana Perikanan

**PEKERJAAN**

Simulasi Kandang, Gudang Pakan, Gudang Pupuk Berau 1

**LOKASI**

KT. Rejeki Subur, Kampong Samburak, Kec. Gn. Tabur Kab. Berau Prov. Kalimantan Timur

**MENGETAHUI/MENYETUJUI**

PEJABAT PELAKSANA TEKNIKS KEGIATAN

**FEBRIN INOOR HARYONO, S.Pt.**  
NIP. 19820221 200903 1 002

**KONTRAKTOR PELAKSANA**

CV. MULTI KARYA Cipta

**SUIRWAN**  
DIREKTUR

**KONSULTAN PENGAWAS**

CV. MUTIARA KONSULTAN  
**MUTIARA**  
design/konsultant

DIWI WARSONO, ST

Team Leader

**AS BUILD DRAWING (GAMBAR TERLAKSANA)**

REVISI / RETERANGAN

**JUDUL GAMBAR**

DENAH GUDANG PAKAN

DENAH ATAP GUDANG PAKAN

1 : 75

1 : 75

No. LEMBAR

01

Jumlah LSP

01

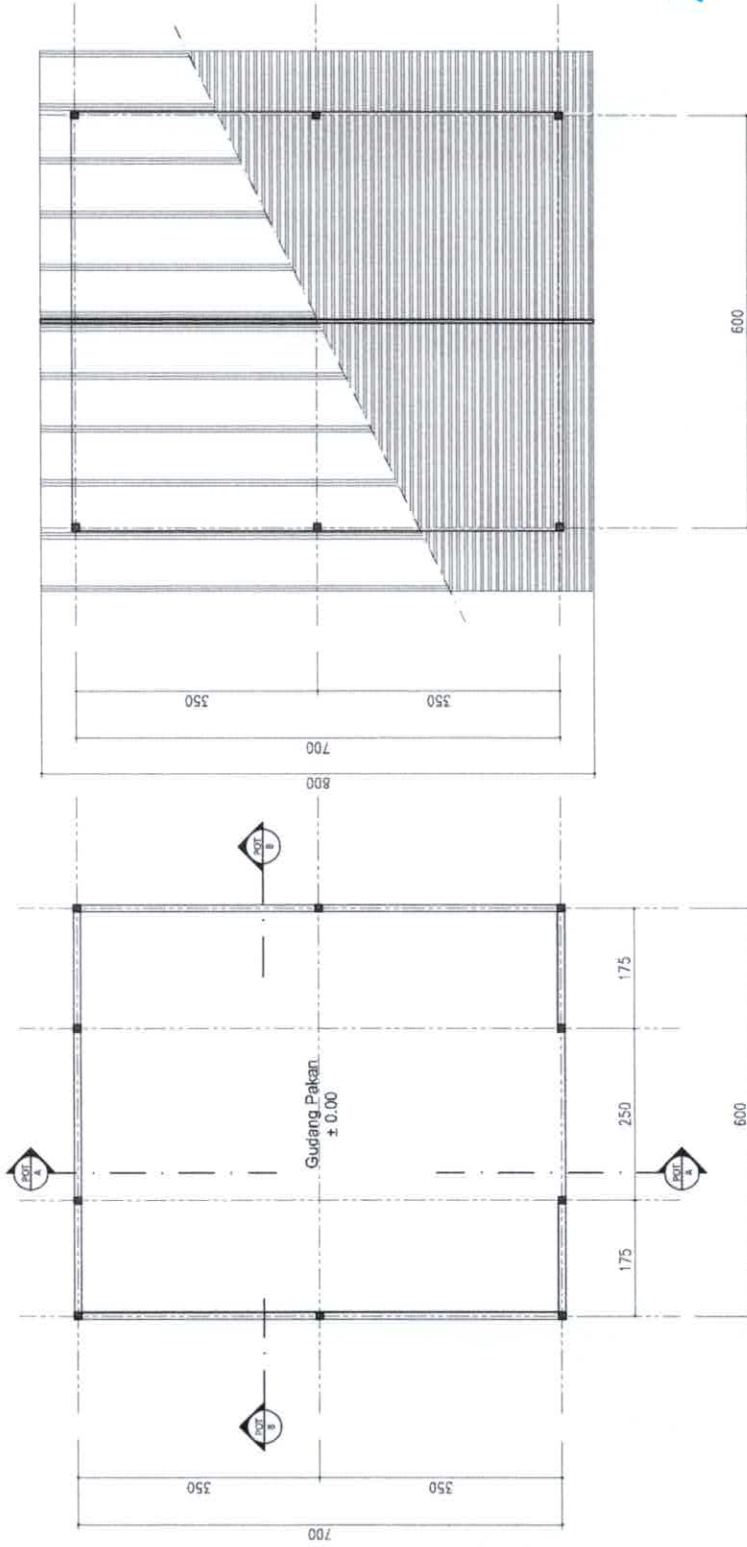

DENAH GUDANG PAKAN  
SKALA 1 : 75

DENAH ATAP GUDANG PAKAN  
SKALA 1 : 75



PEMERINTAH PROVINSI KALIMANTAN TIMUR  
**DINAS PETERNAKAN DAN KESEHATAN HEWAN**  
 Alamat: Jl. Beringin No.54, Samarinda

**PROGRAM**

Penyediaan dan Pengembangan Prasarana Perairan

**KEGIATAN**

Perbaikan Prasarana Perairan

**PEKERJAAN**

Stimulan Kandang, Gudang Pakan, Gudang Pupuk Berau 1

**LOKASI**

KT. Rejeki Subur, Kampung Semburkat, Kec. Gn. Tebur Kab. Berau Prov. Kalimantan Timur

**MENGETAHUI/MENYETUJUI**

PEJABAT PELAKSANA TEKNIS KEGIATAN

*[Signature]*  
**FEBRIN MOR HARYONG, S.Pt.**  
 NIP. 19820221 200903 1 002

**KONTRAKTOR PELAKSANA**

CV. MULTI KARYA Cipta

*[Signature]*  
**SUIRWAN**  
 DIREKTUR

**KONSULTAN PENGAWAS**

CV. MUTIARA DESIGN KONSULTAN



**AS BUILD DRAWING (GAMBAR TERLAKSANA)**

**REVISI / PERUBAHAN**

JUDUL GAMBAR **SKALA**

**DENAH 1 : 75**

No. LEMBAR **JUMLAH LBR**

**02 01**

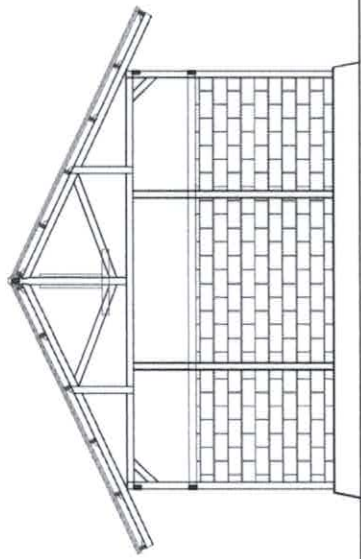

**TAMPAK BELAKANG**  
 SKALA 1 : 75

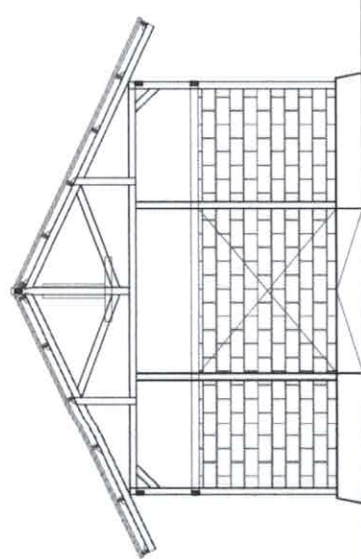

**TAMPAK DEPAN**  
 SKALA 1 : 75

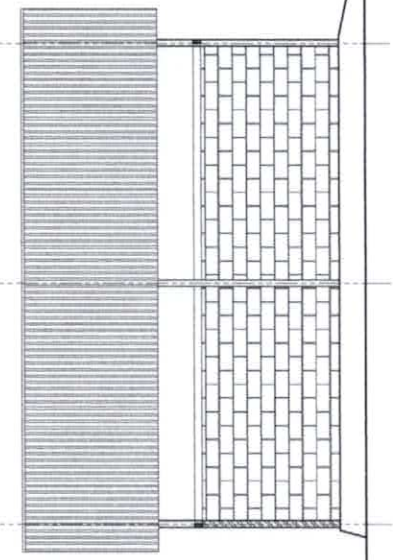

**TAMPAK SAMPING**  
 SKALA 1 : 75



PEMERINTAH PROVINSI KALIMANTAN TIMUR  
**DINAS PETERNAKAN DAN  
KESEHATAN HEWAN**  
Alamat: Jl. Bhayangkara No. 54, Samarinda

PROGRAM

Penyediaan dan Pengembangan  
Prasarana Pertanian

KEGIATAN

Pencapaian Prasarana Pertanian

PELUJUAN

Stimulan Kandang, Gudang Pakan, Gudang Pizruk  
Berau 1

LOKASI

KT. Rejeki Subur, Kampung Samburkat, Kec. Gn.  
Tabur Kab. Berau Prov. Kalimantan Timur

MENGETAHUI/MENYETUJUI

PEJABAT PELAKSANA TEKNIS KEGIATAN

  
FEBRIN DOR HARYONO, S.Pt.  
NIP. 19820221 200903 1 002

KONTRAKTOR PELAKSANA

CV. MULTI KARYA CIPTA  
  
SUIRWAN  
DIREKTUR

KONSULTAN PENGAWAS

CV. MUTIARA DESIGN KONSULTAN



**AS BUILD DRAWING  
(GAMBAR TERLAKSANA)**

REVISI / KETERANGAN

JUDUL GAMBAR	SKALA
DENAH	1 : 75

No. LEMBAR	JUMLAH LBR
03	01



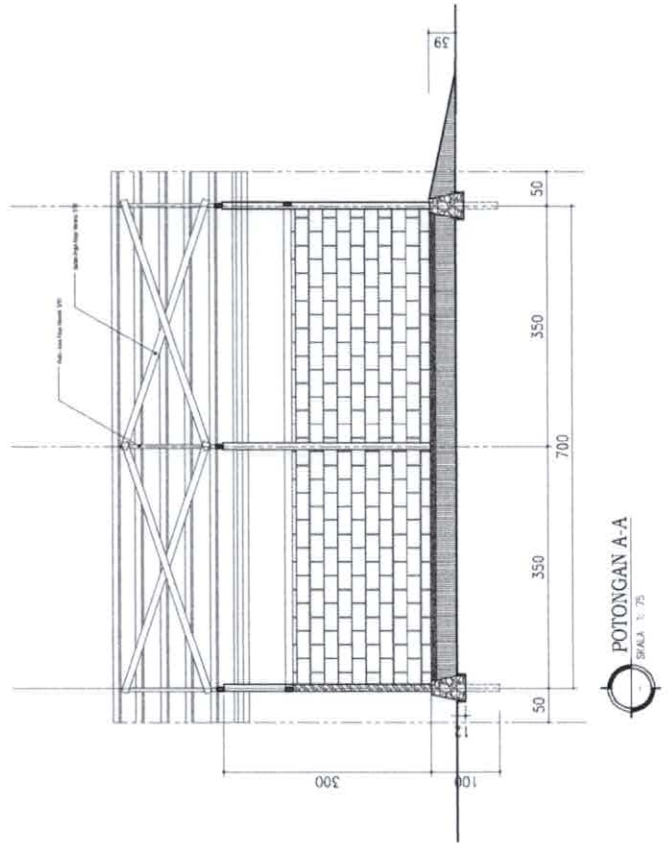
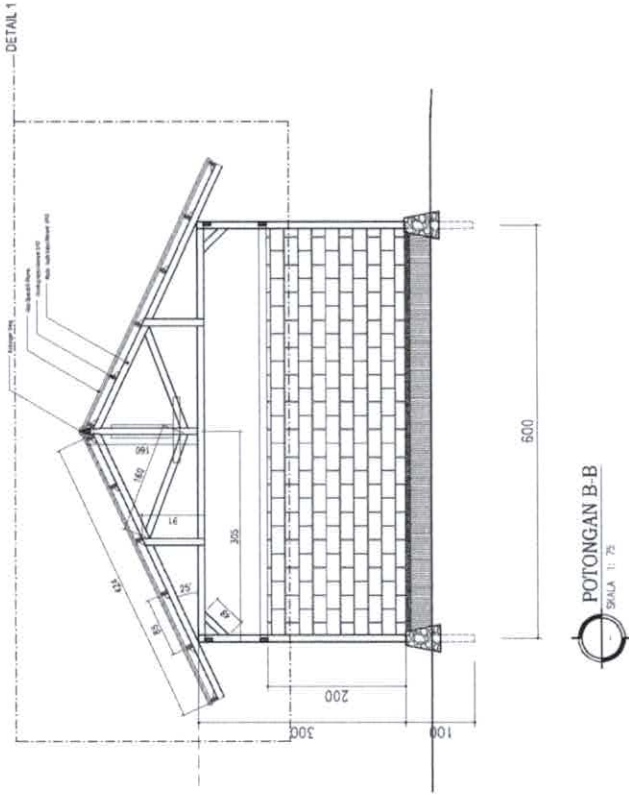

PEMERINTAH PROVINSI KALIMANTAN TIMUR  
**DINAS PETERNAKAN DAN KESEHATAN HEWAN**  
 Alamat: Jl. Beangakara No. 54, Samarinda

**PROGRAM**

Penyediaan dan Pengembangan Prasarana Pertanian

**KEGIATAN**

Penataan Prasarana Pertanian

**PEKERJAAN**

Stimulan Kandang, Gudang Pakan, Gudang Pupuk Berau 1

**LOKASI**

KT. Rejeki Subur, Kampung Sambunkat, Kec. Gh. Tabur Kab. Berau Prov. Kalimantan Timur

**MENGETAHUI/MENYETUJUI**

PEJABAT PELAKSANA TEKNIS KEGIATAN

**FEBRLIN MOJOR HARYONO, S.Pt.**  
 NIP. 19840221 200903 1 002

**KONTRAKTOR PELAKSANA**

CV. MULTI KARYA Cipta



**SUIRWAN**  
 DIREKTUR

**KONSULTAN PENGAWAS**



CV. MUTIARA DESIGN KONSULTAN  
 DWI WARSONO, ST  
 Team Leader

**AS BUILD DRAWING (GAMBAR TERLAKSANA)**

**REVISI / KETERANGAN**

JUDUL GAMBAR	SKALA
DENAH PONDASI & TIANG ULIN	1 : 50
DETAIL PONDASI	1 : 25
No. LEMBAR	JUMLAH LBR
04	01

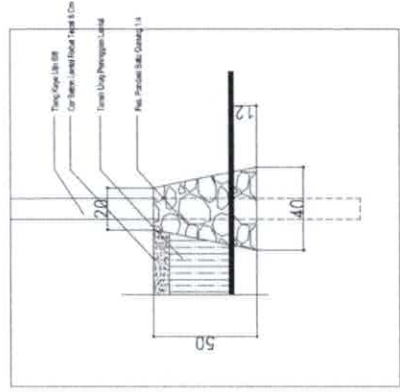
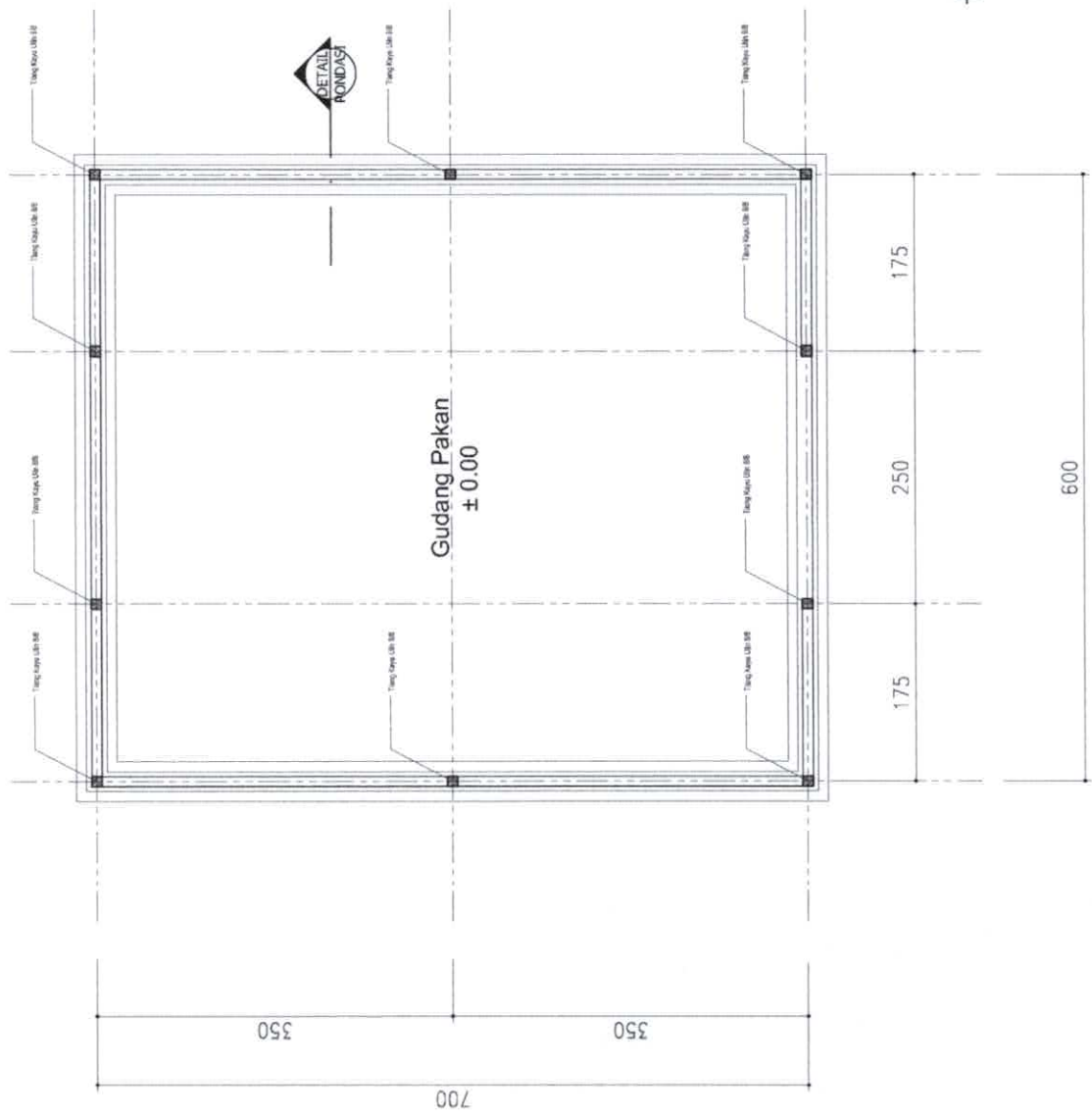

**DENAH RENC. PONDASI & KOLOM**  
 SKALA: 1: 50



PEMERINTAH PROVINSI KALIMANTAN TIMUR  
**DINAS PETERNAKAN DAN  
 KESEHATAN HEWAN**  
 Alamat: Jl. Dhyanggana No. 54, Samarinda

PROGRAM

Penyiediaan dan Pengembangan  
 Prasarana Pertanian

KEGIATAN

Penataan Prasarana Pertanian

PELAKSANA

Stimulium Kandang, Gudang Pakan, Gudang Pupuk  
 Bersub 1

LOKASI

KT Rejeki Subur, Kampung Samburikat, Kec. Gn.  
 Tabur Kab. Berau Prov. Kalimantan Timur

MENGETAHUI/MENYETUJUI:

PEJABAT PELAKSANA TEKNIS KEGIATAN

  
**FEBRIN INOR HARYONO, S.Pt.**  
 NIP. 19820221 200903 1 002

KONTRAKTOR PELAKSANA

**CV. MULTI KARYA Cipta**  
  
**SUIRWAN**  
 DIREKTUR

KONSULTAN PENGAWAS

**CV. MUTIARA DESIGN KONSULTAN**  
  
**DWI WARSONO, ST**  
 Team Leader

**AS BUILD DRAWING  
 (GAMBAR TERLAKSANA)**

REVISI / HETEGANGAN

JUDUL GAMBAR	SKALA
DETAIL 1 (KONSTRUKSI KAYU)	1 : 40
No. LEMBAR	JUMLAH LEMBAR
05	01

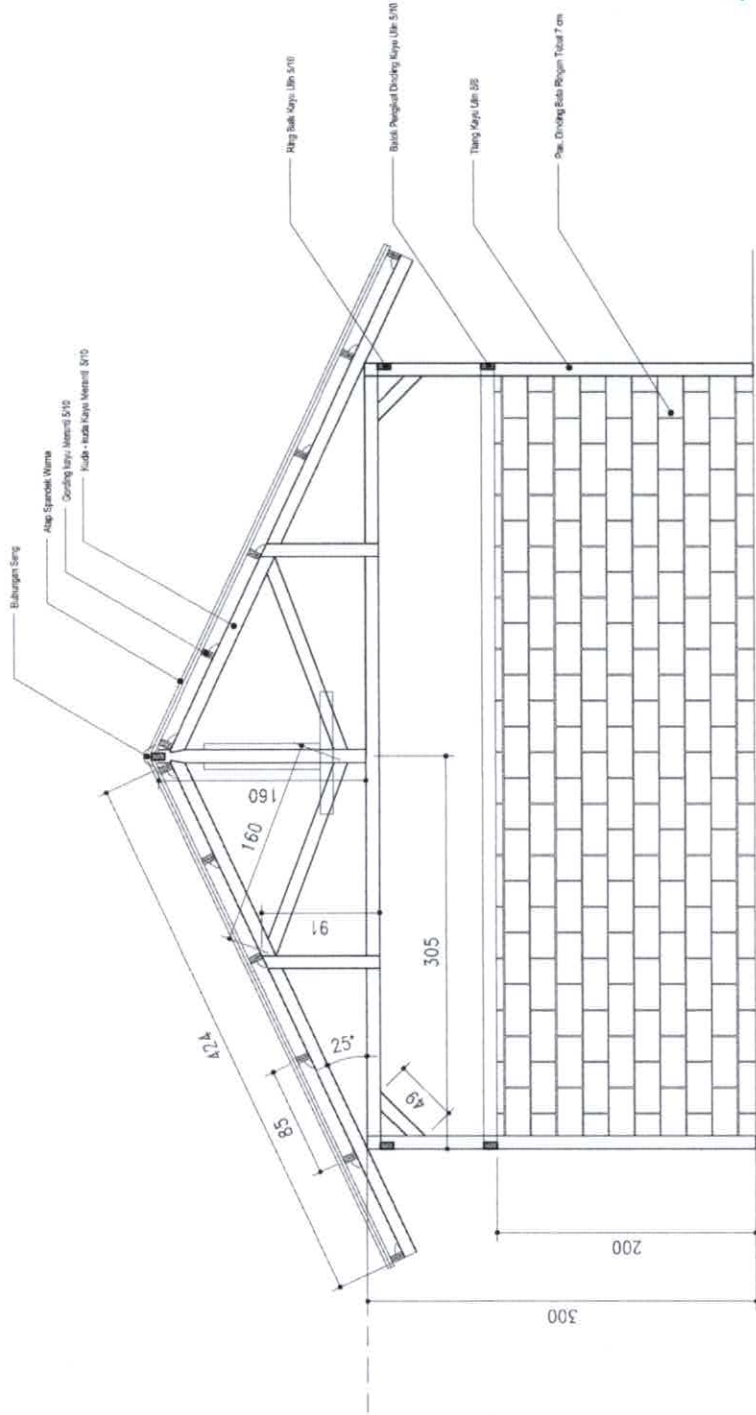

**DETAIL 1 (KONSTRUKSI KAYU)**

SKALA 1 : 40





**PEMERINTAH PROVINSI KALIMANTAN TIMUR**  
**DINAS PETERNAKAN DAN KESEHATAN HEWAN**

Alamat: Jl. Bhayangkara No.54, Samarinda

**GAMBAR TERLAKSANA (FASILITASI GUDANG PUPUK)**



PEMERINTAH PROVINSI KALIMANTAN TIMUR  
DINAS PETERNAKAN DAN  
KESEHATAN HEWAN  
Alamat: Jl. Brawijaya No.24, Samarinda

PROGRAM

Penyediaan dan Pengembangan  
Prasarana Pertanian

KEGIATAN

Perbaikan Prasarana Pertanian

PEKERJAAN

Stimulan Kandang, Gudang Pakan, Gudang Pupuk  
Bertau 1

LOKASI

KT. Rejeki Subur, Kampung Semburkat, Kec. Gn.  
Tabur Kab. Berau Prov. Kalimantan Timur

NIENGETAHU/MENYETUJUI

PEJABAT PELAKSANA TEKNIS KEGIATAN

FEBRIN INOOR HARYONO, S.Pt.  
NIP. 19820221 200903 1 002

KONTRAKTOR PELAKSANA

CV. MULTI-KARYA CIPITA



KONSULTAN PENGAWAS

CV. MUTIARA DESIGN KONSULTAN



Team Leader

AS BUILD DRAWING  
(GAMBAR TERLAKSANA)

REVISI / RETRANGKAP

JUMLAH GAMBAR

DENAH GUDANG PUPUK

DENAH ATAP GUDANG PUPUK

No LEMBAR

01

JMLAH LBR

05

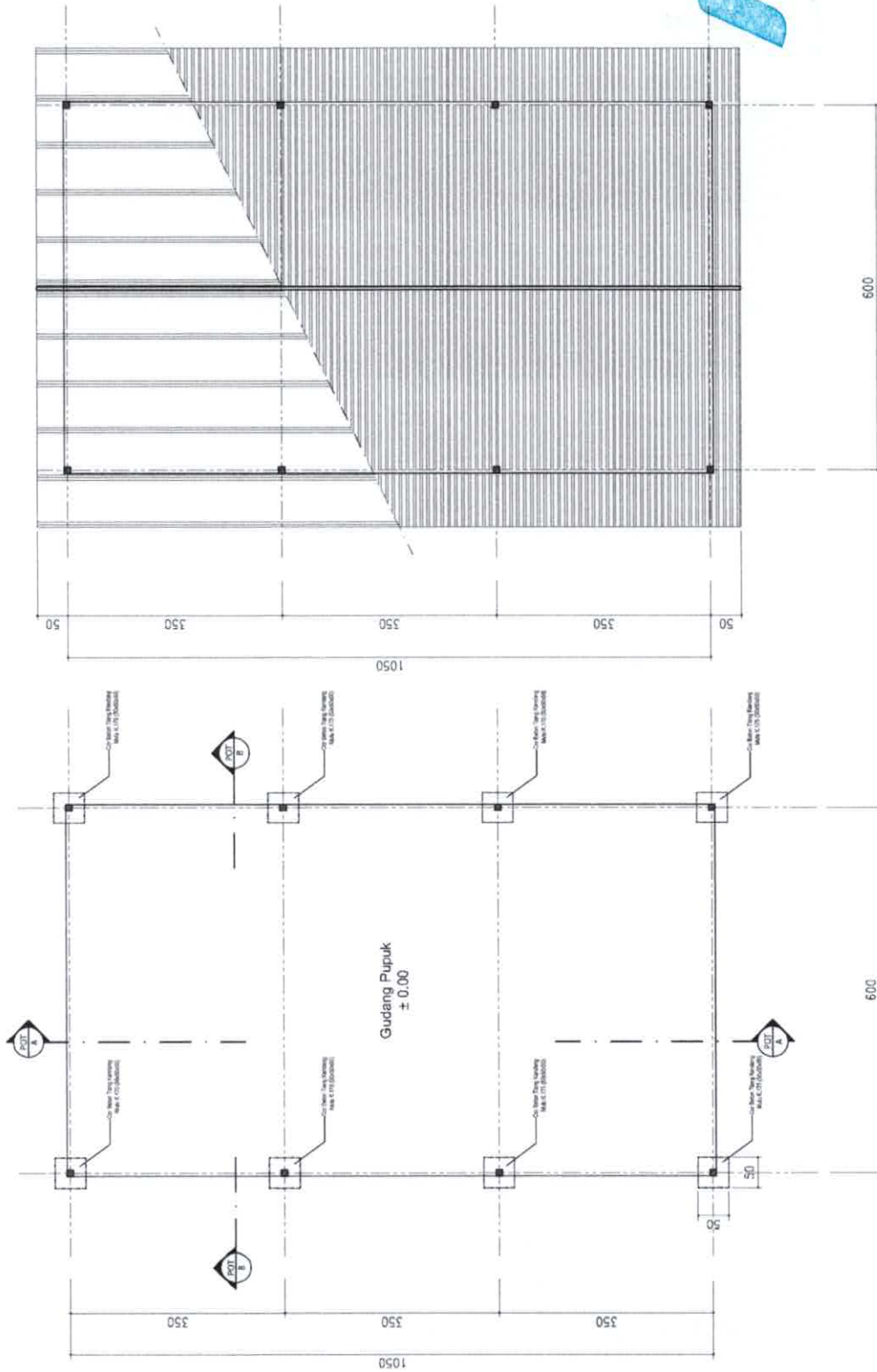

DENAH ATAP GUDANG PUPUK  
SKALA: 1 : 75



DENAH GUDANG PUPUK  
SKALA: 1 : 75





PEMERINTAH PROVINSI KALIMANTAN TIMUR  
DINAS PETERNAKAN DAN  
KESEHATAN HEWAN  
Alamat: Jl. Brayutangkra No. 54, Samarinda

PROGRAM

Penyediaan dan Pengembangan  
Prasarana Pertanian

KEGIATAN

Perbaikan Prasarana Pertanian

PEKERJAAN

Struktur Kandang, Gudang Pakan, Gudang Pupuk  
Berau 1

LOKASI

KT. Rejeki Subur, Kampung Samburakal, Kcc. Gn.  
Tebur Kab. Berau Prov. Kalimantan Timur

MENGETAHUI/MENYETUJUI:

PEJABAT PEKASANA TEKNIS KEGIATAN

  
FEBRIN M. HARYONO, S.Pt.  
NIP. 19820221 200903 1 002

KONTRAKTOR PELAKSANA

CV. MUDI KARYA Cipta  
  
SUIRWAN  
DIREKTUR

KONSULTAN PENGAWAS

CV. MUTIARA DESIGN KONSULTAN  
  
DWI WARSONO, ST  
Team Leader

AS BUILD DRAWING  
(GAMBAR TERLAKSANA)

REVISI / PERUBAHAN

JUDEL GABAR	SKALA
TAMPAK DEPAN	1 : 50
No LEMBAR	JUMLAH LBR
02	05

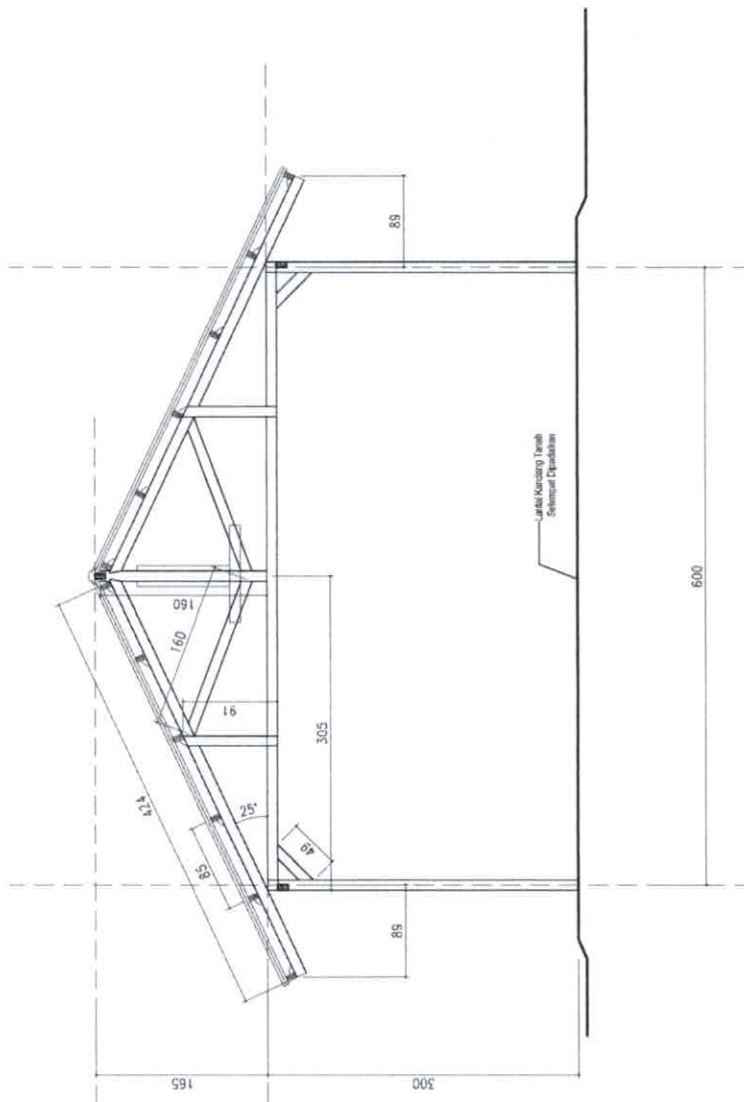

TAMPAK DEPAN  
SKALA 1 : 50





PEMERINTAH PROVINSI KALIMANTAN TIMUR  
DINAS PETERNAKAN DAN  
KESEHATAN HEWAN  
Alamat: Jl. Brayutenggoro No. 54, Samarinda

PROGRAM

Penyediaan dan Pengembangan  
Prasarana Perairan

KEGIATAN

Penelitian Prasarana Perairan

PEKERJAAN

Sinulasi Kandang, Gudang Pakan, Gudang Pupuk  
Berau 1

LOKASI

KT. Rejeki Subur, Kampung Sambukat, Kec. Gn.  
Tabur Kab. Berau Prov. Kalimantan Timur

MENGETAHU/MENYETUJUI:

PEJABAT PELAKSANA TEKNIS KEGIATAN

FEBRIN INDR HARYONO, S.Pt  
NIP. 19820221 200903 1 002

KONTRAKTOR PELAKSANA

CV. MULTI KARYA CIPITA



SUIRWAN  
DIREKTUR

KONSULTAN PENGAWAS

CV. MUTIARA DESIGN KONSULTAN  
design konsulta

BUMI WARSONO, ST

Team Leader

AS BUILD DRAWING  
(GAMBAR TERLAKSANA)

REVISI / HETAKAN

JUDUL GAMBAR SKALA

1:50

NO. LEMBAR

04

JUMLAH LEMBAR

05

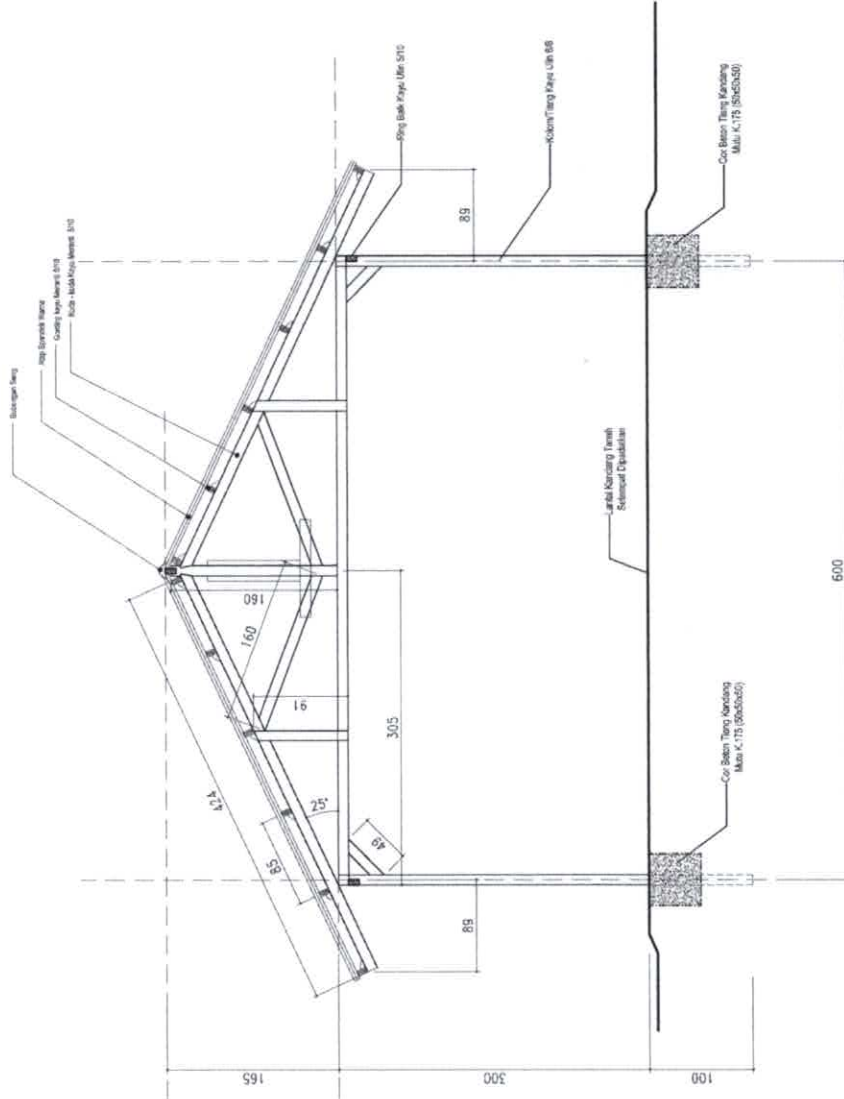

POTONGAN B-B  
SKALA 1:50





**PEMERINTAH PROVINSI KALIMANTAN TIMUR**  
**DINAS PETERNAKAN DAN KESEHATAN HEWAN**  
Jalan Bhayangkara No.54 Telepon (0541) 743921 – 741642 Fax. 736228  
SAMARINDA 75121

---

## FOTO DOKUMENTASI

### PAKET PEKERJAAN

**Stimulan Kandang, Gudang Pakan dan Gudang Pupuk ( BERAU 1 )**

**Kelompok Tani Rejeki Subur Kampung Samburakat Kec. Gunung Tabur  
Kabupaten Berau**

**KONSULTAN PENGAWAS :**

**KONTRAKTOR PELAKSANA :**

**CV. MUTIARA DESIGN KONSULTAN**



**CV. MULTI KARYA CIPTA**

## DOKUMENTASI PELAKSANAAN

Satuan Kerja	:	Dinas Peternakan dan Kesehatan Hewan Provinsi Kalimantan Timur
Pekerjaan	:	Stimulan Kandang, Gudang Pakan dan Gudang Pupuk ( BERAU 1 )
Kontraktor Pelaksana	:	<b>CV. MULTI KARYA CIPTA</b>
Nomor Kontrak	:	027/287/K2P/04/2024
Tanggal Kontrak	:	29 April 2024
Tahun Anggaran	:	2024
Waktu Pelaksanaan	:	60 (Enam Puluh) Hari Kalender

LOKASI :

Kelompok Tani Rejeki Subur Kampung Samburakat Kec. Gunung Tabur  
Kabupaten Berau



FOTO KONDISI DI LAPANGAN	URAIAN PEKERJAAN REALISASI
	Pekerjaan Pembersihan Lokasi
	Persiapan Bahan Material Kayu Ulin
	Persiapan Bahan Batu Koral/Pecah dan Pasir

## DOKUMENTASI PELAKSANAAN

Satuan Kerja	:	Dinas Peternakan dan Kesehatan Hewan Provinsi Kalimantan Timur
Pekerjaan	:	Stimulan Kandang, Gudang Pakan dan Gudang Pupuk ( BERAU 1 )
Kontraktor Pelaksana	:	<b>CV. MULTI KARYA CIPTA</b>
Nomor Kontrak	:	027/287/K2P/04/2024
Tanggal Kontrak	:	29 April 2024
Tahun Anggaran	:	2024
Waktu Pelaksanaan	:	60 (Enam Puluh) Hari Kalender

LOKASI :



Kelompok Tani Rejeki Subur Kampung Samburakat Kec. Gunung Tabur  
Kabupaten Berau

FOTO KONDISI DI LAPANGAN	URAIAN PEKERJAAN REALISASI
	Bahan Material Semen
	Pekerjaan Persiapan Pembuatan Tiang Kayu Ulin
	Pek. Galian Pancang Tiang Ulin

## DOKUMENTASI PELAKSANAAN

Satuan Kerja	:	Dinas Peternakan dan Kesehatan Hewan Provinsi Kalimantan Timur
Pekerjaan	:	Stimulan Kandang, Gudang Pakan dan Gudang Pupuk ( BERAU 1 )
Kontraktor Pelaksana	:	<b>CV. MULTI KARYA CIPTA</b>
Nomor Kontrak	:	027/287/K2P/04/2024
Tanggal Kontrak	:	29 April 2024
Tahun Anggaran	:	2024
Waktu Pelaksanaan	:	60 (Enam Puluh) Hari Kalender



LOKASI :  
Kelompok Tani Rejeki Subur Kampung Samburakat Kec. Gunung Tabur  
Kabupaten Berau

FOTO KONDISI DI LAPANGAN	URAIAN PEKERJAAN REALISASI
	Pek. Pengecoran Pemasangan Tiang Kandang Kayu Ulin
	Pek. Pengecoran Pemasangan Tiang Kandang Kayu Ulin
	Pek. Pengecoran Pemasangan Tiang Kandang Kayu Ulin

## DOKUMENTASI PELAKSANAAN

Satuan Kerja	:	Dinas Peternakan dan Kesehatan Hewan Provinsi Kalimantan Timur
Pekerjaan	:	Stimulan Kandang, Gudang Pakan dan Gudang Pupuk ( BERAU 1 )
Kontraktor Pelaksana	:	<b>CV. MULTI KARYA CIPTA</b>
Nomor Kontrak	:	027/287/K2P/04/2024
Tanggal Kontrak	:	29 April 2024
Tahun Anggaran	:	2024
Waktu Pelaksanaan	:	60 (Enam Puluh) Hari Kalender



LOKASI :  
Kelompok Tani Rejeki Subur Kampung Samburakat Kec. Gunung Tabur  
Kabupaten Berau

FOTO KONDISI DI LAPANGAN	URAIAN PEKERJAAN REALISASI
	Pek. Pemasangan Kuda - Kuda dan Gording Kayu Meranti
	Pek. Pemasangan Kuda - Kuda dan Gording Kayu Meranti
	Pek. Pemasangan Kuda - Kuda dan Gording Kayu Meranti

## DOKUMENTASI PELAKSANAAN

Satuan Kerja	:	Dinas Peternakan dan Kesehatan Hewan Provinsi Kalimantan Timur
Pekerjaan	:	Stimulan Kandang, Gudang Pakan dan Gudang Pupuk ( BERAU 1 )
Kontraktor Pelaksana	:	<b>CV. MULTI KARYA CIPTA</b>
Nomor Kontrak	:	027/287/K2P/04/2024
Tanggal Kontrak	:	29 April 2024
Tahun Anggaran	:	2024
Waktu Pelaksanaan	:	60 (Enam Puluh) Hari Kalender

LOKASI :  
Kelompok Tani Rejeki Subur Kampung Samburakat Kec. Gunung Tabur  
Kabupaten Berau



FOTO KONDISI DI LAPANGAN	URAIAN PEKERJAAN REALISASI
	Pek. Pemasangan Atap Galvalum
	Pek. Pemasangan Atap Galvalum
	Pek. Pemasangan Atap Galvalum

## DOKUMENTASI PELAKSANAAN

<b>Satuan Kerja</b>	:	Dinas Peternakan dan Kesehatan Hewan Provinsi Kalimantan Timur
<b>Pekerjaan</b>	:	Stimulan Kandang, Gudang Pakan dan Gudang Pupuk ( BERAU 1 )
<b>Kontraktor Pelaksana</b>	:	<b>CV. MULTI KARYA CIPTA</b>
<b>Nomor Kontrak</b>	:	027/287/K2P/04/2024
<b>Tanggal Kontrak</b>	:	29 April 2024
<b>Tahun Anggaran</b>	:	2024
<b>Waktu Pelaksanaan</b>	:	60 (Enam Puluh) Hari Kalender

**LOKASI :**

Kelompok Tani Rejeki Subur Kampung Samburakat Kec. Gunung Tabur  
Kabupaten Berau



FOTO KONDISI DI LAPANGAN	URAIAN PEKERJAAN REALISASI
	Pekerjaan Pasangan Pondasi Batu Gunung
	Pekerjaan Pasangan Pondasi Batu Gunung
	Pekerjaan Pasangan Pondasi Batu Gunung

## DOKUMENTASI PELAKSANAAN

Satuan Kerja	:	Dinas Peternakan dan Kesehatan Hewan Provinsi Kalimantan Timur
Pekerjaan	:	Stimulan Kandang, Gudang Pakan dan Gudang Pupuk ( BERAU 1 )
Kontraktor Pelaksana	:	<b>CV. MULTI KARYA CIPTA</b>
Nomor Kontrak	:	027/287/K2P/04/2024
Tanggal Kontrak	:	29 April 2024
Tahun Anggaran	:	2024
Waktu Pelaksanaan	:	60 (Enam Puluh) Hari Kalender

LOKASI :



Kelompok Tani Rejeki Subur Kampung Samburakat Kec. Gunung Tabur  
Kabupaten Berau

FOTO KONDISI DI LAPANGAN	URAIAN PEKERJAAN REALISASI
	Pekerjaan Galian Tanah Pondasi Tiang
	Pekerjaan Galian Tanah Pondasi Tiang
	Pekerjaan Cor Beton Tiang Kandang

## DOKUMENTASI PELAKSANAAN

Satuan Kerja	:	Dinas Peternakan dan Kesehatan Hewan Provinsi Kalimantan Timur
Pekerjaan	:	Stimulan Kandang, Gudang Pakan dan Gudang Pupuk ( BERAU 1 )
Kontraktor Pelaksana	:	<b>CV. MULTI KARYA CIPTA</b>
Nomor Kontrak	:	027/287/K2P/04/2024
Tanggal Kontrak	:	29 April 2024
Tahun Anggaran	:	2024
Waktu Pelaksanaan	:	60 (Enam Puluh) Hari Kalender



LOKASI :  
Kelompok Tani Rejeki Subur Kampung Samburakat Kec. Gunung Tabur  
Kabupaten Berau

FOTO KONDISI DI LAPANGAN	URAIAN PEKERJAAN REALISASI
	<p>Pek. Pemasangan Atap Galvalum</p>
	<p>Pek. Pemasangan Kuda-Kuda dan Atap Galvalum</p>
	<p>Pek. Pemasangan Kuda-Kuda dan Atap Galvalum</p>

## DOKUMENTASI PELAKSANAAN

Satuan Kerja	:	Dinas Peternakan dan Kesehatan Hewan Provinsi Kalimantan Timur
Pekerjaan	:	Stimulan Kandang, Gudang Pakan dan Gudang Pupuk ( BERAU 1 )
Kontraktor Pelaksana	:	<b>CV. MULTI KARYA CIPTA</b>
Nomor Kontrak	:	027/287/K2P/04/2024
Tanggal Kontrak	:	29 April 2024
Tahun Anggaran	:	2024
Waktu Pelaksanaan	:	60 (Enam Puluh) Hari Kalender

LOKASI :  
Kelompok Tani Rejeki Subur Kampung Samburakat Kec. Gunung Tabur  
Kabupaten Berau



FOTO KONDISI DI LAPANGAN	URAIAN PEKERJAAN REALISASI
	Pekerjaan Pasangan Penguat Kuda - Kuda
	Pek. Pemasangan Kuda-Kuda dan Atap Galvalum
	Pekerjaan Pasangan Dinding Bata Ringan

## DOKUMENTASI PELAKSANAAN

Satuan Kerja	:	Dinas Peternakan dan Kesehatan Hewan Provinsi Kalimantan Timur
Pekerjaan	:	Stimulan Kandang, Gudang Pakan dan Gudang Pupuk ( BERAU 1 )
Kontraktor Pelaksana	:	<b>CV. MULTI KARYA CIPTA</b>
Nomor Kontrak	:	027/287/K2P/04/2024
Tanggal Kontrak	:	29 April 2024
Tahun Anggaran	:	2024
Waktu Pelaksanaan	:	60 (Enam Puluh) Hari Kalender

### LOKASI :

Kelompok Tani Rejeki Subur Kampung Samburakat Kec. Gunung Tabur  
Kabupaten Berau

FOTO KONDISI DI LAPANGAN	URAIAN PEKERJAAN REALISASI
	Pekerjaan Pasangan Dinding Bata Ringan
	Pekerjaan Kandang
FOTO KONDISI DI LAPANGAN	URAIAN PEKERJAAN REALISASI
FOTO KONDISI DI LAPANGAN	URAIAN PEKERJAAN REALISASI